

FAMILY PHARMACISTS
FOR YOUR NEIGHBORHOOD

わたしたちは、医療人として、地域の皆さまが住み慣れた場所で自分らしく暮らし「安心」をお届けすることを目指します。地域医療に貢献します。そのためにも、「かぞく」になった気持ちで、一人ひとりの話をお伺いし、寄り添い、心を込めご提供します。いざという時に頼りになる存在を目指します。

わたしたちが目指すものは「地域に根付くかかりつけ薬剤師」。関西薬局は心と

地域の「かぞく」になるために



関西薬局

KANSAI PHARMACY

共和メディカルグループについて



『地域医療に密着し、健康を通して社会に奉仕』

高齢化社会の日本において、今日の日本を築かれたお年寄りの方を家族及び地域で支えることが求められています。弊社の薬局事業はお薬と健康についてお気軽に相談できる「かかりつけ薬局」をめざしています。医療機関・介護施設・在宅支援等の方々と地域連携を密にして「薬局」として何ができるのかを真剣に考えて実行します。また、ジェネリック医薬品販売事業は、世界一と言われている国民皆保険制度を維持するために、国が推進している安全性が高く、品質の良いジェネリック医薬品を、医療機関に迅速にお届けいたします。私たちは、地域医療に密着して、個性的で存在価値のある「なくてはならない」企業として、健康を通して社会に奉仕することが、大きな社会的使命であり、責任であると確信しています。



学生の皆さまへ はじめまして。共和メディカルグループ代表の杉浦です。

就職活動は「自分自身のなりた姿」を考え、悩み苦しむ時期かもしれません。これから社会に出る若い皆さまの可能性は無限大です。「日本の医療業界を変えるぞ!」「世の中の方々に医療を通じて貢献するぞ!」といった大きな夢と高い志を持って、社会に出てほしいと思います。そして、自らがワクワクして働けるイメージができるような就職先を見つけてもらえればと思います。弊社は、薬局事業が母体ではありますが、薬剤師のみならず、様々な職種が所属しております。目の前の患者さんや地域住民のために、多職種のチームが知恵を出し合い、より良い生活のためのお手伝いが出来ればと考えております。

そんな想いをお持ちの学生の方は、是非とも弊社のお話を聞いて頂ければ嬉しいです。よろしくお祈りします。

会社概要

会社名	共和メディカル株式会社
設立	1978年6月
代表取締役	杉浦 万正
従業員数	203名(うち薬剤師53名)2024年7月
本社所在地	〒578-0944 大阪府東大阪市若江西新町1-7-38
資本金	2,500万円
事業内容	ジェネリック医薬品卸・医療機器販売/薬局運営/ヘルシーフード店舗運営・オンラインストア運営/訪問看護・リハビリテーション・居宅介護支援/コンサルティング・医療誘致・開業支援・DX推進支援/海外展開・海外進出支援
ホームページ	https://kyowa-gr.jp/



HP



Instagram

事業紹介

薬局事業部

「あなたの健康サポーター」

地域における医療提供施設として、薬局の役割はますます増えていっています。地域の方や患者様の医薬品の一元管理、重複や副作用防止はもちろんのこと、今後は未病や予防を含め、医療だけではなく介護分野との連携を行い、地域医療を担っていきます。そして、様々な健康に関する情報を提供し、いつでも相談にお越し頂ける場として、末長く地域に貢献していきたくと考えています。



関西薬局



あかり薬局



訪問看護・居宅介護支援・リハビリ事業

「地域のかかりつけ事業所に」

在宅で生活するご本人・ご家族様に対して、その人らしく地域で過ごす生活をご支援します。在宅ケアのプロフェッショナル集団としての「在り方（価値観・立ち居振る舞い）」や「役割（利用者様に対して何をすべきか）」を再確認し、チーム一丸となって在宅ケアを実施します。



ジェネリック医薬品卸・医療機器販売事業

「お得意先様の”ベストパートナー”」

弊社では、大阪府に2拠点、和歌山県に2拠点の営業所・物流倉庫を設置し、大阪府、和歌山県を中心としたお得意先様のニーズにお応えしております。医薬品の品質管理と情報収集を行い、薬事法を順守した販売活動を展開しており、医療機関をはじめとした医療現場の皆様や医薬品メーカーから高い信頼を得ています。



ヘルシーフード事業

「特別な日、行きたくなる場所」

“美味しくてカラダに優しい” をコンセプトに糖質カットスイーツなどのケーキを販売する「patisserie natura」、様々なチーズで濃厚チーズテリーヌや新食感レアチーズケーキを販売する「hi-cheese」、那智勝浦直送のまぐろを使った料理を提供する「TUNA CAFE」、日本のいいものを料理で表現する「日本のいいもの食堂ハレとケ」の4ブランドを運営しています。



コンサルティング事業

コンサルティング事業は、医院クリニックを開業・独立したいドクターのサポート業務、薬局経営者様向けのソリューションとして、各種機器選定、ITツールの選定・導入によるDX推進サポート業務のほか、クリニック、薬局の改装や閉局、承継のサポート業務など、プロジェクト単位でベストパートナーとして案件をすすめて参ります。

DX学校
大阪北校



国際事業

最も早く超高齢社会を経験した私たち日本は、追って高齢化するアジア及び世界から注目されています。そこで既に海外で展開されている機関と積極的に連携を図り、そこに日本で学んだ知見をミックスしたローカライズサービスを確立、展開します。



店舗紹介

北エリア

関西薬局 グローバルビレッジ津雲台店

吹田市津雲台 5丁目 11-1-1
06-6873-6300
月～金 /8:50-19:00 土 /8:50-13:00

管理
栄養士

関西薬局 井高野店

大阪市東淀川区井高野 2-5-8
井高野中央ビル 1F
06-6827-1327
月～金 /8:30-19:30 土 /8:30-13:00

あかり薬局 井高野店

大阪市東淀川区井高野 3-3-67
06-4862-8818
月火木金 /9:00-19:30
水 /9:00-18:00 土 /9:00-13:00

健康サポート
薬局 管理
栄養士

あかり薬局 瑞光店

大阪市東淀川区瑞光 4-1-18
06-6325-9901
月火木金 /9:00-19:30
水 /9:00-18:00 土 /9:00-13:00

健康サポート
薬局 薬局
製剤

南エリア

関西薬局 和泉店

和泉市葛の葉町 3-1-60
0725-43-9107
月～金 /9:00-20:00 土 /9:00-13:00

関西薬局 貝塚店

貝塚市水間 239
0724-21-0456
月～金 /9:00-20:00 土 /9:00-17:15

健康サポート
薬局

関西薬局 和歌山店

和歌山市友田町 4-130 Atower1F
073-423-1600
月 /9:00-21:00 火～土 /9:00-19:00

無菌
調剤室

中エリア

関西薬局 布施店

東大阪市長堂 1-9-19
06-6618-6570
月火水金 /9:00-19:30
木 /9:00-18:00
土 /9:00-13:00

関西薬局 住之江店

大阪市住之江区北加賀屋 2-11-8
北加賀屋千島ビル 1F
06-6683-0576
月～金 /9:00-19:30 土 /9:00-17:00

健康サポート
薬局 口腔内
検査 検体
測定室 管理
栄養士

関西薬局 住吉店

大阪市住吉区万代 6-18-3
06-4701-5066
月火木金 /9:00-19:00
水 /9:00-17:00 土 /9:00-13:00

無菌
調剤室

関西薬局 玉出店

大阪市西成区南津守 7-5-7
06-6655-5429
月火水金 /8:30-19:00
木 /8:30-17:00 土 /8:30-13:00

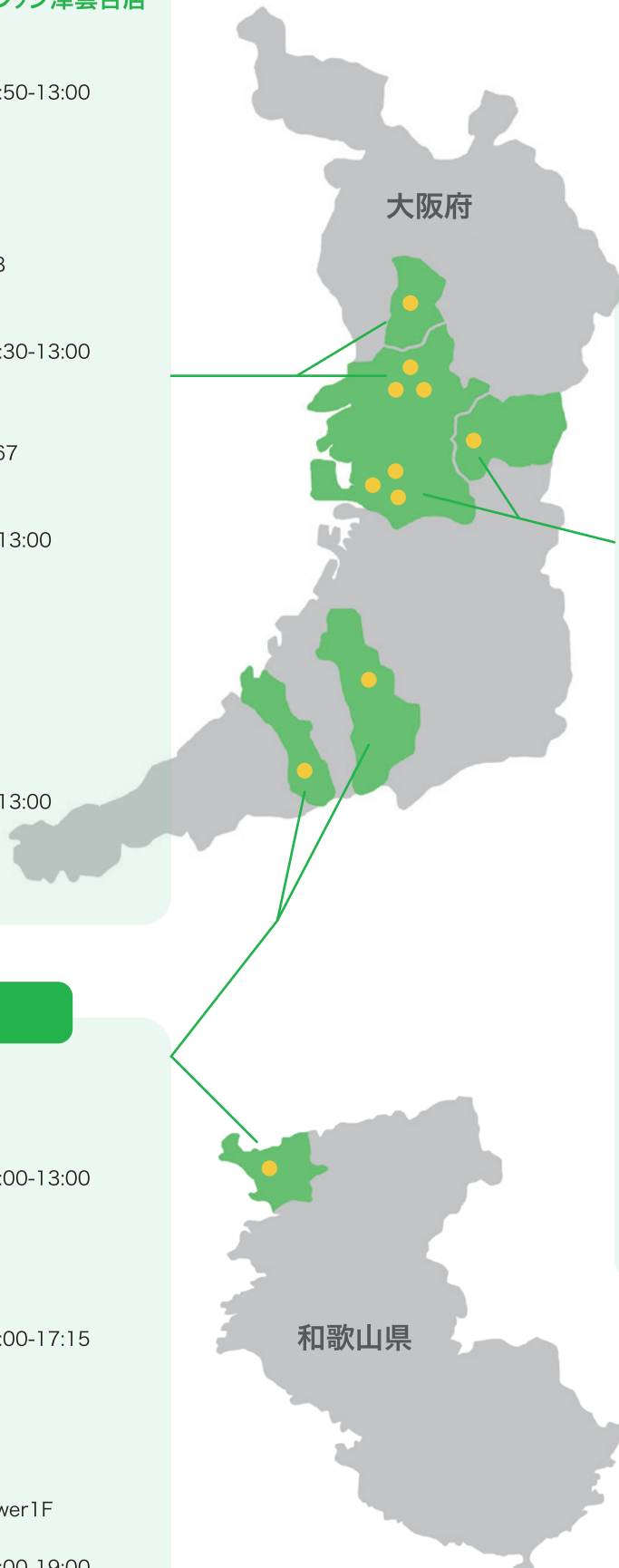

弊社の取り組み



サイネージ・地域の方や患者様向け健康情報発信

季節に応じて、日々健康に過ごして頂き、お薬を安心安全に使用して頂くための情報や、薬局が地域の中で担っている役割を、サイネージやチラシを使って、地域の方に発信しています。

医療機関向け DI ニュース

医薬品情報を収集し、医療機関等において適切な薬物療法ができるように情報提供をしています。

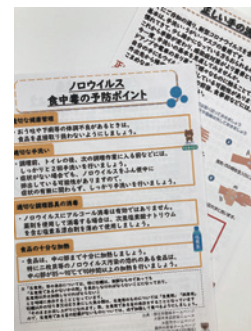

多職種連携・社内交流

弊社グループには薬剤師、栄養士、看護師、理学療法士、作業療法士、ケアマネージャー、パティシエなど多岐にわたる専門職が在籍しており、(新)商品開発会議やキー人材研修など部署や所属会社に関わらず参加していただける場をたくさん用意しております。また台湾やタイへの医療サービスに関わる研修会を実施するほか、健康増進を目的とした同好会制度など社内交流を図れる場もたくさんございます。

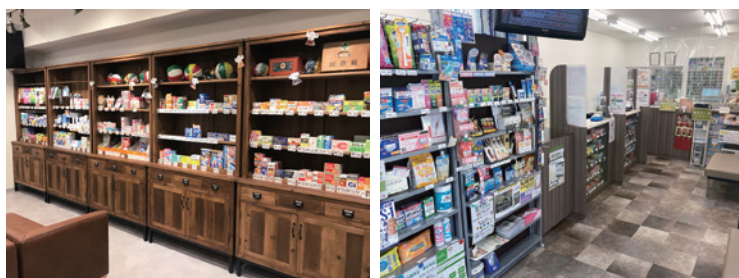

OTC・衛生用品・介護用品

全店舗で一般用医薬品をはじめ衛生材料、健康食品などを取り揃えています。単純に販売をすることが目的ではなく、使用される方の症状を聞き取ることで、受診勧奨を行っています。また、地域の方のニーズをくみ取り、他事業部や他職種と連携してオリジナルの健康食品を開発し、患者様へ提供しています。

最新機器への投資

全店に調剤監査システム（ミスゼロ子）の導入、また一包化監査支援システム（PROOFIT 1D）、服薬フォローシステム（Pocket Musubi）などの最新機器の導入を進めるなど医療 DX に取り組んでいます。弊社薬局では医療 DX の推進により、各店舗の業務効率化や負担軽減、情報共有の促進となることで、地域のお客さまにより良いサービスのご提供に繋がりたいと考えています。



未病予防対策

お薬を服用されていない方や、病院に行く前の段階の方の健康相談にも積極的に対応しています。未病の段階で、食事や運動、生活リズムなどの改善に関して、受診した方がいいのか市販の医薬品で対応できるのか、まずは生活習慣を見直したらいいのか一緒に考えアドバイスをしています。その一環として、HbA1c やコレステロールなどの血液測定ができる機器や口腔内測定機器を、一部の店舗では配置しています。

関西薬局 グローバルビレッジ津雲台店

(健康サポート薬局認定)

店舗ページ



シーボルト「鳴滝塾」をもとにデザイン

グローバルビレッジ津雲台店は、日本最初の医薬分業と言われている鳴滝塾をコンセプトに、処方箋対応、在宅医療、一般用医薬品や衛生材料などの販売を行い、街づくりに参画し地域に貢献する薬局を目指しています。

※鳴滝塾とは、823年に来日したシーボルトは長崎近郊に診療所兼学舎「鳴滝塾」を開塾し、西洋医学や自然科学を普及させ、当時の蘭学や医学に大きな影響を与えたとされています。



最新の医療機器を導入

自動ピッキングマシン「robo-pick II」

調剤の大半を占めるとも言われる PTP シートでの計数調剤を自動化することで、より安心、安全にお薬をお渡しできるようにしています。



一包化監査支援システム「PROOFIT 1D」

「PROOFIT 1D」は一包化された錠剤、カプセルなどの種類や数量を正確に自動判定し、薬剤師の監査業務の負担軽減だけでなく、安心、安全な一包化薬の提供を可能にします。

保険薬局向けクラウド電子薬歴「Musubi」

同じお薬を処方されていても、患者様ごとに必要なアドバイスや服薬指導は異なります。Musubiは豊富なコンテンツが用意されており、患者様ごとにきめ細やかな対応が可能となる電子薬歴システムです。



一般用医薬品・介護用品・衛生用品を各種販売

地域の皆様のニーズに応えるべく、一般用医薬品や介護用品、衛生用品等幅広く取り揃えています。

プライバシーを考慮した「相談室」を設置

服薬指導や患者様との会話を周りに聞こえにくくしたり、他の患者様からの視線を気にせずご相談いただけるスペースを設置しています。処方箋薬、一般用医薬品のご相談はもちろん、介護、食事など健康に関することとはどのようなことでも対応しています。





コンセプト『伝統と革新』

薬剤師制度は約 780 年前にヨーロッパで始まり、医薬品に関する仕事や責任、地域の健康を守る薬剤師としての誇り、それを担う地道な努力と臨床の積み上げは現代でも引き継がれています。その薬学の伝統に最新機器を導入した「過去と未来が融合した薬局」を関西薬局 和歌山店のコンセプトとし、店内のデザインは現存する世界最古の薬局「サンタ・マリア・ノヴェッラ薬局」をイメージして、本物のアンティーク家具を設置しております。また、最新機器「BD Rowa Vmax™」を導入することで過去（伝統）と未来（革新）を表現しています。

また、薬局にショーウィンドウを設置することで、外からも薬局情報が確認できるほか、コンセプトである「過去と未来が融合した薬局」空間を演出しています。サイネージを設置し、薬局が地域の方に対して担う役割や、疾患啓蒙などを地域の方に発信することで、地域の中で選ばれる薬局を目指しています。



最新機器『BD Rowa Vmax™』をと無菌調剤室を導入

BD Rowa Vmax™(自動入庫払出システム)は、自動的に医薬品入庫して払い出しをする装置です。薬剤師にクリエイティブな発想をしてもらうことを目的に、ヨーロッパの薬局では標準となっている BD Rowa™社のVmaxを、和歌山県内の薬局では初めて導入しました。さらに高さ3.5mで、世界一の高さです。また、薬剤の入庫や在庫管理の手間を省くことができただけでなく、人による取り間違いの低減や、期限切れ間近の医薬品のリスト化により、廃棄コストも削減できます。さらに、在宅患者様が使用する輸液や注射薬を調剤する、無菌調剤室も設置しています。



こども薬剤師体験イベント

関西薬局 和歌山店では地域交流として、「こども薬剤師体験」を開催しています。初開催時はキャンセル待ちが出るほどの大反響で、こどもたちが白衣を着て、薬剤師と一緒に薬に見立てたお菓子を分包してみる調剤体験や、記念撮影などを実施。世界最大級の自動調剤払出機「BD Rowa Vmax™」の見学はこどもも大人の方も興味津々で、大好評のイベントです。

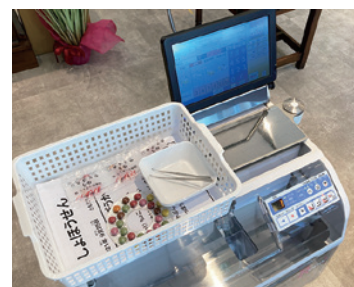

関西薬局では初の化粧品を販売

自然由来の精油を使用し、薬剤師と一緒にブレンドを考えたオリジナルアロマ「natura Vita」を取り扱っています。その時の気分や体調をスタッフに相談しながら、アロマオイルを選んでいただけます。また、世界最古の修道院薬局「カマルドリ」のコスメや、薬剤師がプランニングしたスキンケア「アカイロオトハ」を販売しています。



先輩社員へのインタビューをまとめました！



Q. 共和メディカルに入社した理由は？

- 薬局事業だけでなく、他の事業も展開しているところがいいなと思いました。
- この会社は様々なことに今後も取り組んでいく意欲があり、それに自分も関わっていけると感じたから。働きながら薬剤師業務以外にも取り組んでみたいという自分の思いに合っていたからです。
- 他職種連携の取り組みを行っていることと、在宅に力を入れていることに興味をもち、入社を決めました。
- 前職ドラッグストアなので、調剤を学びたかったからです。
- 中堅規模のため、風通しがよく、また新しいことにも挑戦しているところが魅力に感じたため。
- 実務実習でお世話になった時に働いている人や職場の環境がとてもよかったから。
- 薬局事業だけでなく様々な職種の人と関われるところ。薬剤師という一つの目線だけでなく、様々な業種からの目線を感じられ、自分自身の成長に繋がると思ったからです。
- 薬剤師だけでなく管理栄養士がいる店舗があることや、医療・福祉施設を含めた複合施設にも店舗があることなど、普通の薬局では得られないような経験ができると感じ入社を希望しました。
- 様々な事業を展開しており、患者様を多方面からサポートできるのではないかと考えたことと、新入社員一人一人と向き合い、サポートしてくれる体制に惹かれて入社を決めました。

Q. やりがいを感じる時や、働いていて嬉しい瞬間は？

- 患者様に「あなたに相談してよかったわーありがとう」という言葉をかけて頂けたことが嬉しかったです。
- 管理職として店舗運営がうまくいき、業務がすんなりと実行できた時。
- 1年目から施設や在宅を担当しているので、成長が早いと思います。
- 在宅業務を行っている時に、患者さん家族に対して自分の一言やアドバイスで負担（気持ち部分など）が軽減されたということを書いていただいたとき。
- 患者様が顔を覚えていてくれて「覚えてるよいつもありがとう」と声をかけていただけた時に、私がしている仕事は誰かのためになっていると、やりがいを感じます。
- 患者様に「相談して良かった。」とおっしゃっていただいたり、少しでも患者様のお役に立つことができた時にやりがいを感じます。

Q. 入社後に一番印象的だったことを教えてください。

- 上司、先輩との距離が近く、相談や連絡がしやすいことです。
- 笑顔が多く、分からないことがあっても気軽に周りの人に聞けるような雰囲気なこと。
- 新入社員さんが5名も入ってきてくれたので、フレッシュさが増し増しで楽しいです。
- 薬局という小さいコミュニティにも関わらず、スタッフみんなが仲が良いこと。
- 配薬している施設の数が多いこと。
- 卸業務も行っているため、流通に関していち早く情報を得られること。
- 先輩の薬剤師さんや事務さん上司の方も含めて、周りの方達がとても優しくフレンドリーで気にかけて下さる所です。本当にこの職場でよかったと思っています。
- 患者様から「医師に伝え忘れてしまった」という相談や、「薬剤師さんの方が話しやすい」といった話が多いこと。
- 尊敬する先輩がいることです。また、親身になって相談にも乗っていただき、とても働きやすい環境です。

Q. 休日の過ごし方を教えてください。

- 子供たちと公園で遊んだり、1人時には映画を見たりして過ごしています。
- インドア派なので、基本はぐうたらしてます。
- 遊びに行ったり、本を読んだりお菓子を作ったりしています。
- 仕事のことは1ミリも考えずに、とにかく遊ぶ！寝る！遊ぶ！
- 家で映画を見たりゲームをしたりしています。
- ヨガやショッピング、コロナ前は旅行によく行っていました。
- 基本的にはドライブがてら家族サービス（主に荷物持ち）オフのオフはサウナ。
- 全く予定を入れずに自宅でゆっくりする休日もあるれば、趣味の釣りやキャンプ・旅行など気分をリフレッシュする日と、しっかり区別して過ごしています。

Q. 学生へメッセージをお願いします！

- 「今自分がこれをしてみたい！将来こうなりたい！」という気持ちを一番大切に就職活動頑張ってください。
- 就職活動は大変ですが、自分の思いと合い、わくわくする気持ちで持てる会社に出会うまで妥協せず頑張ってください。一緒に働けることを願っています。
- 国家試験に向けての勉強は大変だと思いますが、合格した後にある楽しいことを想像しながら頑張ってください！
- 沢山の薬局があり、迷われると思いますが、皆さんとご縁があって一緒に仕事ができる日を楽しみにしております。
- 勉強も大切ですが息抜きも大切なので、適度に遊ぶ時間を作って下さい！
- 自分の描いた薬剤師像に近づける会社に出会えるように妥協はせずに頑張ってください。学生へのメッセージなど偉そうなことは言えませんが、しいて言うなら自分自身はどういった人間なのか自分の言葉で伝えられるように分析してみてください、そうすればミスマッチを避けられると思います。
- 薬剤師になっても勉強は続きますが、国家試験の受験勉強が人生で1番思いっきり勉強ができる時だと思います。それを乗り越えれば、今度は自分が稼いだお金で本当にやりたかったことや欲しかったものをきっと手に入れることができます！今はぐっと堪えて頑張ってください！
- 勉強や実験、就活に大変なことはたくさんあると思いますが、何事も楽しんで頑張ってください。そして自分を犠牲にしないように自分の気持ちと体を大切にしてください。一緒に働く日がくることを楽しみにしています。
- 薬剤師は現場で学ぶことが多く、勉強してきたことだけでカバーできないことがあります。共和メディカルではスタッフ皆と相談が出来る環境だと思います。一緒に頑張りましょう！

みなさんと一緒に
働ける日を楽しみに
しています♪



先輩社員の1日のタイムスケジュールをご紹介します

2021年新卒薬剤師 Fさんの1日

- 9:00 ● 出勤・店内清掃・朝礼
- 外来対応開始（午前診療）：外来の患者様が集中するので、患者様の相談などを聞き取り、服用していただくお薬をわかりやすく説明していきます。
- 12:00 ● 終わり次第休憩
- 13:00 ● 午前中の余っている分の薬歴記入
- 15:00 ● 来局予想一覧から予製作成
- 在宅対応：患者様宅へ訪問前に連絡した後訪問。体調の変化や最近あったことなどをお話ししながら確認し、服薬指導・残薬確認（飲み忘れや飲みにくいなどはないか）など在宅業務を行います。薬局へ戻ったら処方医、ケアマネージャーへ報告書を作成します。月初めには計画書についても作成し送信します。
- 17:00 ● 外来対応開始（午後診療）
- 18:00 ● 外来対応終了：薬歴を記入し終え、分包機や調剤室の片付け、掃除をして業務終了です。



2021年新卒薬剤師 Mさんの1日

- 9:00 ● 出勤・店内清掃・朝礼・本日の予定確認
- 外来対応開始（午前診療）：コンプライアンスや SE、併用薬などを患者様から聞き取り、医師に報告した方が良いことはトレーシングレポートにて報告します。
- 13:00 ● 終わり次第休憩
- 14:00 ● 施設準備、在宅対応：施設のスタッフさんに患者様の体調やコンプライアンスなどを伺い、その患者様に応じた薬の調剤・監査をします。薬局へ戻ったら、店舗スタッフと情報共有、処方医・ケアマネージャーへ報告書を送ります。
- 17:00 ● 外来対応開始（午後診療）
- 18:00 ● 業務終了：片付け・掃除、翌日スタッフへの申し送りをして業務終了です。

2021年入社 / 関西薬局布施店 管理薬剤師兼店長 Aさんの1日

- 9:00 ● 出勤・開店準備（掃除など）・訪問在宅患者確認・店舗スタッフに情報共有
- 外来対応：服薬状況や副作用の確認はもちろん、次回の受診予定に連休や長期休暇などが重なる時は、一言お声掛けして薬が切らさないように対応します。
- 11:00 ● 在宅準備：午前外来のピークが過ぎた頃に、本日訪問する患者様宅へ電話でアポを取り、可能なら本日配薬する薬の内容を確認。間違いや Dr への伝え漏れなどを事前に把握し、配薬前にミスマッチを回避するようにします。
- 発注業務：来局予想などを見て、不足などが出ないように注意します。
- 12:00 ● 休憩
- 13:00 ● 在宅訪問：訪問先で、体調変化や服薬状況、外用剤などの残薬を確認。訪問看護師やヘルパーさんが記入した連絡ノートなども確認。施設ではスタッフに状況などを確認する。薬局に戻ったら、報告書などを作り、処方医やケアマネージャーに情報共有します。一部 SNS などで情報共有することもあります。在宅業務がない時は参加できる地域活動に参加します。
- 16:30 ● 外来対応：午後から外来の患者様対応を行います。
- 19:00 ● 翌日準備：外来が落ち着いてきた頃、翌日の準備を行います。
- 19:45 ● 業務終了：分包機や鑑査台、水回りなどの掃除を行い、業務終了です。



薬局ロゴマークの意味

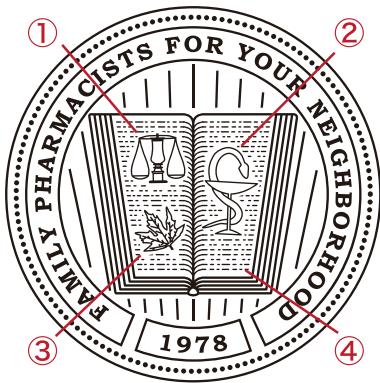

①天秤

調合する上で必要不可欠な天秤。
薬のプロとしての責任を表します。

②ヒュギエイアの杯と聖蛇

医療人であるということに対する
自信を表します。

③プラタナスの樹

ヒポクラテスは医療(医者)を患者に
奉仕する職業に変革したと云われて
います。

④本

健康に対する探究心を表します。

薬局マスコットキャラクター「メディーちゃん」紹介

◆「熊」である理由

・医学として

漢方では「熊胆」がアイヌ民族の民間医療では色んな部位が使用されていたためです。

・親しみやすさとして

熊の二本足で立ち、両手を器用に使う仕草が人間に近く、昔話や童謡、伝承などにも数多く登場することから昔から親近感を抱きやすいと推測しました。

・内面として

熊は「捕食者」である猛猛さが今の医療業界における逆境に食らいついていく「強さ」と切り拓くための「力」を表現しています。

◆アイテム「本」

昔から今へと続く先人の知識と、これから出会う新たな発見や知識を綴るための本です。



◆アイテム「眼鏡」

熊は霊長類に次ぐ知性を持つことから、知性を表現しました。
また、眼鏡は「不明瞭なものを鮮明に見る」道具で、内面における「力」と共に切り拓くための道筋を見通します。

◆白衣

白衣<ユニフォーム>を纏うことは、プロであるという自覚を持つということであり、プロ意識の現れです。

◆名前「メディーちゃん」

社名の共和メディカルから由来しています。

申込フォーム

会社説明会 & 見学会、インターンシップへのお申し込みなどは、下記よりお願いいたします。



新卒&中途採用【薬剤師】フォーム

<https://kyowa-gr.jp/contact-form/>



共和メディカル株式会社

〒578-0944 大阪府東大阪市若江西新町 1-7-38

<https://kyowa-gr.jp/>

- お問い合わせ先 -

06-6224-6224 (代表)

daihyou@kyowa-gr.jp